

Usul = Sofyan

RAST İLÂHİ

66

Beste = HÜSEYİN SEBİLCİ
Gülte = GENC ABDAL



GAF LET UY KU SUN DA YA TAR U YAN MAZ (HAY HAY)
MÜR Şİ Dİ KÂ Mİ LE VER MEZ Ö ZÜ NÜ " "
GENC AB DAL HER KE Sİ MEST O LUR SAN MA " "



GAF LET UY KU SUN DA YA TAR U YAN MAZ
MÜR Şİ Dİ KÂ Mİ LE VER MEZ Ö ZÜ NÜ
GENC AB DAL HER KE Sİ MEST O LUR SAN MA



CAN GÖ ZÜ KA PA LI GÂ Fİ LAN ÇOK DUR
GAF LET UY KU SUN DAN AÇ MAZ GÖ ZÜ NÜ
HER KUR BAN DE Rİ Sİ POST O LUR SAN MA

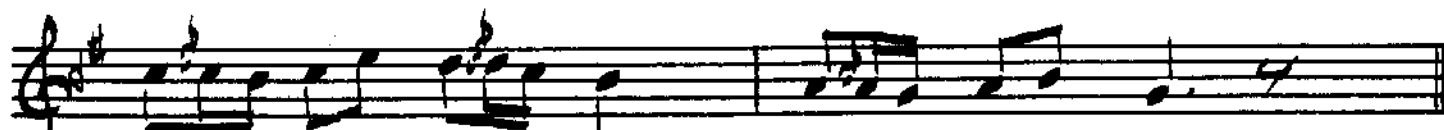

CAN GÖ ZÜ KA PA LI GÂ Fİ LAN ÇOK DUR
GAF LET UY KU SUN DAN AÇ MAZ GÖ ZÜ NÜ
HER KUR BAN DE Rİ Sİ POST O LUR SAN MA



HAK SÖ ZÜ DİN LE MEZ AS LA İ NAN MAZ (HAY HAY)
TAŞ DAN KA Tİ BE TER SÖY LER SÖ ZÜ NÜ " "
HER YÜ ZE GÜ LE Nİ DOST O LUR SAN MA " "



HAK SÖ ZÜ DİN LE MEZ AS LA İ NAN MAZ
TAŞ DAN KA Tİ BE TER SÖY LER SÖ ZÜ NÜ
HER YÜ ZE GÜ LE Nİ DOST O LUR SAN MA



KAL Bİ CÜ RÜK FE SAT CA HI LAN ÇOK DUR
NEF SİY LE OY NA SAN PEH Lİ VAN ÇOK DUR
İ Gİ KÂ FİR Dİ Sİ MÜS LÜ MAN ÇOK DUR



KAL Bİ CÜ RÜK FE SAT CA HI LAN ÇOK DUR
NEF SİY LE OY NA SAN PEH Lİ VAN ÇOK DUR
İ Gİ KÂ FİR Dİ Sİ MÜS LÜ MAN ÇOK DUR

Gülte için yeniden yaz-
dım - 8.1.1992

Emay Kod

Gaflet uykusunda yatar uyanmaz
Can gözü kapalı gâfilân çokdur
Hak sözü dinlemez, asla inanmaz
Kalbi çürük, fesat, câhilân çokdur

Bildiğinden sapmaz, nasîhat almaz
Ash münkir olan imlâya gelmez
Aklını yitirmiş, kendini bilmez
Bed amelli, cahil, münkirân çokdur

Mürşid-i kâmile vermez özünü
Gaflet uykusundan açmaz gözünü
Tapdan katı beter söyler sözünü
Nefsîyle oynayan pehlivân çokdur

Nefs atına binmiş gezer hoşuna
Hak'sız olanların Hak'la işi ne
İblis gibi düşmüş halkın pesine
Şeytan dolabına aldanan çokdur

Gene Abdal herkesi mest olur sanma
Her kurban derisi peşt olur sanma
Her yüze gülene dost olur sanma
İçi kâfir dışı müslüman çokdur

GENC ABDAL